REGIONE AUTONOMA FRIULI VENEZIA GIULIA

PROVINCIA DI GORIZIA

COMUNE DI GORIZIA

LAVORI DI RIQUALIFICAZIONE IDRAULICA E IGIENICA DEL TORRENTE CORNO E DEL SUO BACINO

- PROGETTO DEFINITIVO -

Titolo dell'elaborato

INTERVENTI SUL TORRENTE CORNO - PARTE VALLIVA

SISTEMAZIONE IDRAULICA DEL T. CORNO: PLANIMETRIA DI PROGETTO

Scala: 1 : 1,000

Allegato n°

3.5.1

Data: 21 OTTOBRE 2011

RTP raggruppamento temporaneo di professionisti

CAPOGRUPPO MANDATARIO:

dott. ing. Mario CAUSERO

MANDANTI:

PROTECNO s.r.l. direttori tecnici: prof. Ing. A. ADAMI, dott. ing. G. COMOLA collaboratori: dott. ing. A VENUTI

SERTECO S.p.A. dott. ing. Aldo TOSOLINI

dott. ing. Gianpaolo GUARAN

NATURSTUDIO Piccola s.c.r.l.

CONSULENZA SPECIALISTICA IDRAULICA:

dr. Primož Banovec, univ. dipl. inž. grad. Osebni žig: Id. št.: G-3151 Inštitut za vodarstvo, d.o.o.

Committente:

COMUNE DI GORIZIA
Piazza Municipio, 1
34170 GORIZIA
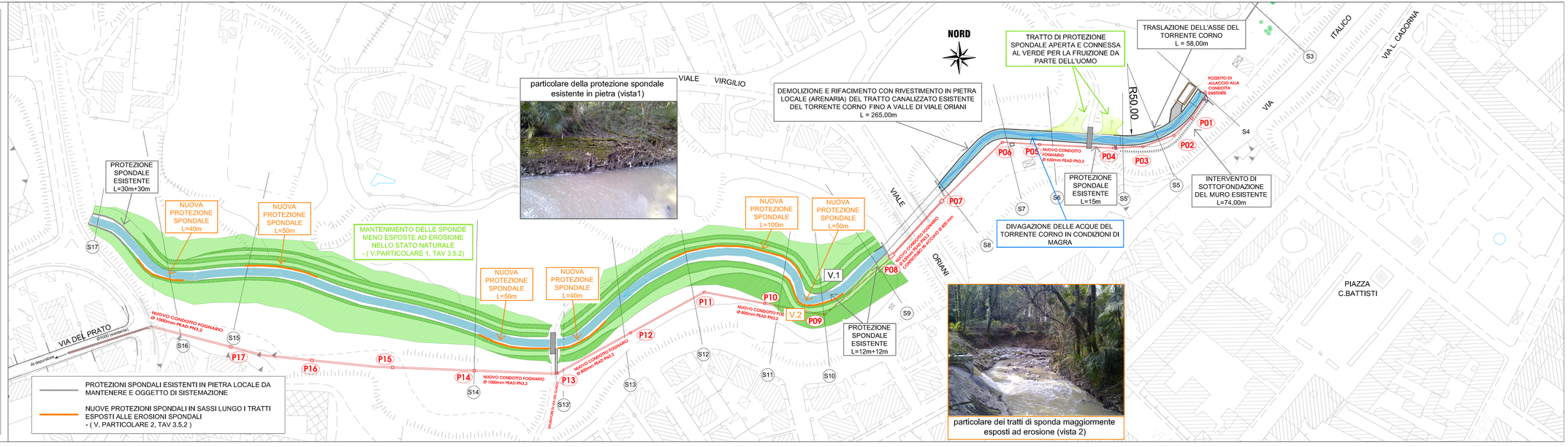
REV.	N.	DATA
REV.	1	30 maggio 2012